

Grundlage dieser Planzeichnungen sind, auch wenn in den Plänen nicht gesondert darauf hingewiesen wird, die eingeführten Technischen Bauregeln und die anerkannten Regeln der Baukunst. Die entsprechenden Bestimmungen und Auflagen sind somit ebenfalls Gegenstand und Bestandteil der Planung.

Die fertigungstechnischen und bauphysikalischen Angaben zur Konstruktion und Funktion sind von der Bauleitung des Unternehmers verantwortlich nachzuprüfen. Ebenso die Übereinstimmung der vom Planer angegebenen Zwangsmaße und sämtlicher sonstiger Maße mit den örtlichen Gegebenheiten auf der Baustelle.

Alle Höhenmaße beziehen sich auf +0,00 = OKFF EG. Alle Höhenmaße für Türöffnungen beziehen sich auf OKFF des jeweiligen Geschosses. Öffnungsmaße sind Rohbaumaße. Treppenmaße sind Fertigmaße.

Bei Unstimmigkeiten sind Bauleitung sowie Architekt zu benachrichtigen.

Index	Name	Datum	Kurzbeschreibung der Änderung

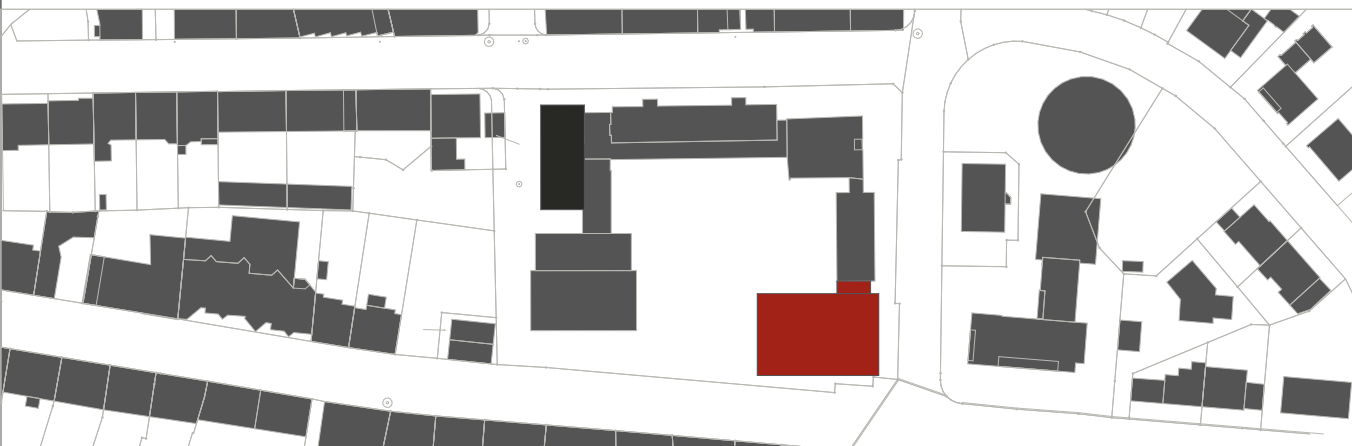

Ausschreibungsunterlagen. Für die Bauausführung - Pläne beim BH anfragen.

Objekt			
2100.307 - GS Henry-van-de-Velde			
Blücherstraße 22			
58095 Hagen			
Gemarkung: Hagen - Flur: 04 - Flurstück: 387			
Bauherr			
Stadt Hagen			
Fachbereich Gebäudewirtschaft			
Technischer Geschäftsbereich			
Berliner Platz 22			
58089 Hagen			
Entwurfsverfasser		Datum	Unterschrift
		Datum	Unterschrift
Stadt Hagen			
Fachbereich Gebäudewirtschaft			
Technischer Geschäftsbereich			
Neubau, Planung und Projektmanagement		Datum	Unterschrift
Maßnahme		Erweiterung Neubau	
Leistungsphase		Ausführungsplanung	
Planinhalt		Ansicht Ost	
Plandaten	Plannummer	Plandatum	Bearbeiter/-in
	HvdV_Erw_A_AN-O-I-B		
Plan / Index		Maßstab	Abteilungsleiter
		1:50	